Fröhlich soll mein Herze springen

SAM

Satz B

zu EG 36
Str. 1.2.5.6
transponiert

Text: Paul Gerhardt 1653
Melodie: Johann Crüger 1653
Satz: Hellmut Litzelmann 11.2014
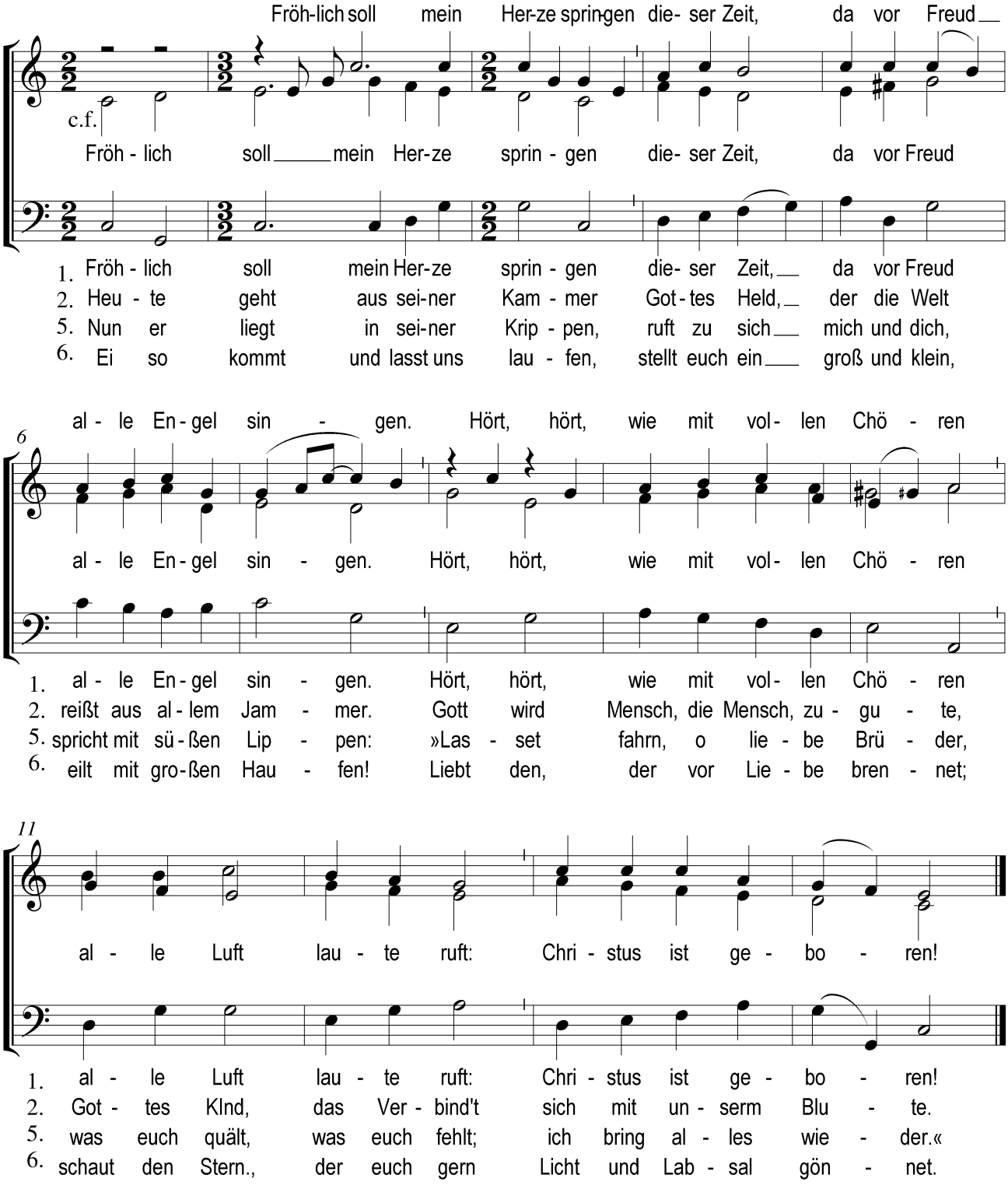
Männerstimme